ÚZEMNÍ PLÁN PNĚTLUKY
ZMĚNA Č. 1

VÝKRES PŘEDPOKLÁDANÝCH ZÁBORŮ PŮDNÍHO FONDU

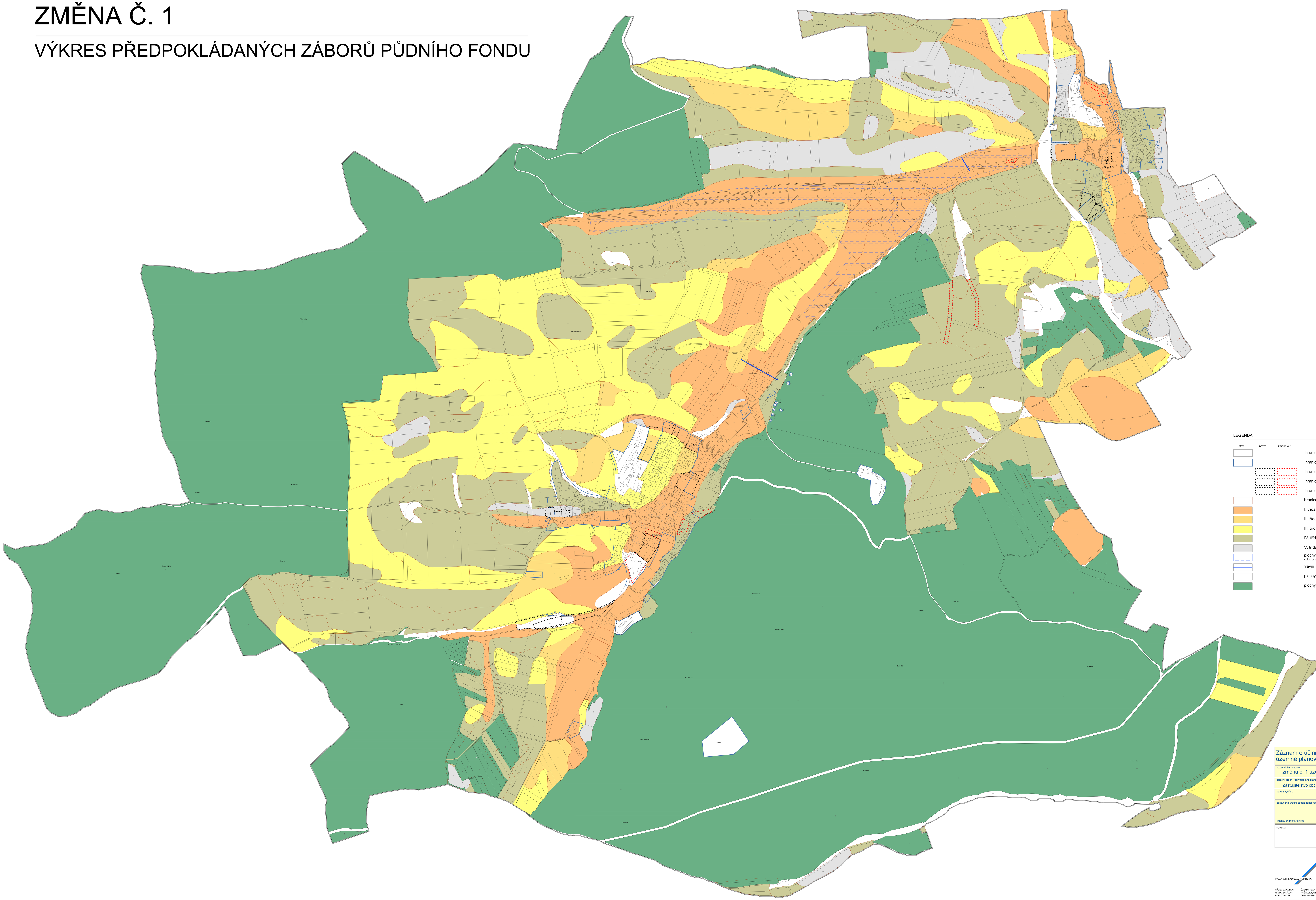

LEGENDA

stav	návrh	změna č. 1	
			hranice řešeného území
			hranice zastavěného území k 15.6.2023
			hranice zastavitelných ploch
			hranice ploch přestavby
			hranice ploch změn v krajině
			hranice BPEJ
			I. třída ochrany ZPF
			II. třída ochrany ZPF
			III. třída ochrany ZPF
			IV. třída ochrany ZPF
			V. třída ochrany ZPF
			plochy zemědělské půdy pod závlahami / plochy zemědělské půdy s vybudovaným odvodněním
			hlavní meliorační stoka
			plochy mimo ZPF
			plochy PUPFL

Záznam o účinnosti územně plánovací dokumentace

název dokumentace: změna č. 1 územního plánu Pnětluky

správní orgán, který územně plánovací dokumentaci vydal: Zastupitelstvo obce Pnětluky

datum vydání: nabytí účinnosti:

oprávněná úřední osoba pořizovatele:

jméno, příjmení, funkce — podpis a otisk úředního razítka

SCHÉMA | ORIENTACE S Z V J | ČÍSLO PARÉ

RAZÍTKO

ING. ARCH. LADISLAV KOMRSKA — ARCHITEKTONICKÝ ATELIER PRAHA 4, MLADENOVOVA 3234

NÁZEV ZAKÁZKY: ÚZEMNÍ PLÁN PNĚTLUKY - ZMĚNA Č. 1
MÍSTO ZAKÁZKY: PNĚTLUKY, ÚSTECKÝ KRAJ, ORP LOUNY
POŘIZOVATEL: OBEC PNĚTLUKY

ZAK.Č.: 551/2021
STUPEŇ: ZMĚNA Č.1 ÚP
DATUM: 15.6.2023
MĚŘÍTKO: 1 : 5 000

NÁZEV VÝKRESU: PŘÍLOHA: 2c

VÝKRES PŘEDPOKLÁDANÝCH ZÁBORŮ PŮDNÍHO FONDU